

Occitanie, Pyrénées-Orientales
Prades
8 Avenue Pasteur , 9 Avenue Pasteur , 9 Charles Renouvier

École maternelle, Écoles primaires de filles et de garçons, actuelles école maternelle Pasteur, écoles élémentaires Jean Petit et Jean Clerc

Références du dossier

Numéro de dossier : IA66003692
Date de l'enquête initiale : 2022
Date(s) de rédaction : 2022
Cadre de l'étude : pré-inventaire
Degré d'étude : recensé

Désignation

Dénomination : école maternelle, école primaire
Appellation : École maternelle Pasteur, Écoles élémentaires Jean Petit et Jean Clerc
Destinations successives : école maternelle, école primaire, groupe scolaire

Compléments de localisation

Milieu d'implantation : en ville
Références cadastrales : 2022

Historique

L'enseignement scolaire de Prades a été assuré dans un premier temps dans les locaux du petit séminaire de Prades, créé dans le premier quart du 19^e siècle à l'emplacement du couvent des Capucins (16^e siècle). Celui-ci avait alors la fonction de collège mixte, jusqu'à sa fermeture en 1907 [CAMPS, CASTEX, Novembre 2021, p.11]. Devenu par la suite collège-lycée de filles, il est décidé en 1966 d'y implanter une gendarmerie et en 1979 « d'affecter le reste du terrain « soit à des salles publiques, soit à la nouvelle caserne de pompiers » ». Ces deux services publics ont été inaugurés en 1986 [CAMPS, CASTEX, Novembre 2021, p.67].

En 1825, l'école primaire publique ouvre dans une propriété qui se trouvait entre les actuelles rues Victor Hugo et Mirabeau [CAMPS, CASTEX, Novembre 2021, p.15]. À la fin du siècle, la municipalité décide d'acheter une maison située à l'intersection entre les rues du Palais de Justice et Charles Renouvier, afin d'y installer l'école de garçons. L'enseignement pour les filles est quant à lui exercé dans une maison louée à Mme. Ecoeffier. En raison de l'état d'insalubrité des locaux, il est envisagé de construire un nouveau groupe scolaire. La décision est ainsi prise par la municipalité de Paul Vilar le 18 septembre 1890, en validant le choix du terrain. Ce dernier localisé au Nord de la rue du Palais de Justice et d'une contenance de 87 ares, a été acheté par la Mairie en 1883 pour 24.000 francs à la famille Jacomet [CAMPS, CASTEX, Novembre 2021, p.24].

Le projet, formalisé sous le mandat de Jean Petit (1894-1904), consiste à construire une école primaire publique de filles, une école primaire publique de garçons, ainsi qu'une école maternelle publique. Afin de relier l'ensemble à l'avenue de Montserrat et la rue du Palais de Justice, le terrain est divisé en deux parties et l'avenue Charles Renouvier est créée.

Les travaux de construction ont été assurés sous la conduite des architectes François Byé et Joseph Banet (agent voyer cantonal), désignés par délibération en date du 10 Novembre 1899. De plus, les entrepreneurs et artisans qui ont œuvré sur le projet sont pour la plupart de Prades, dont voici la liste indiquée sur le procès-verbal de réception [CAMPS, CASTEX, Novembre 2021, p.25] :

*Serrurerie : Jacques Ner *Charpente et menuiserie : Adolphe Simian, Antoine Dento, Joseph Fontaneu *Maçonnerie : Hyacinthe Patuel, François Serradeil, Louis Fabre *Ferronnerie : Antoine Bourges, Joseph Gipulo *Peinture et zinguerie : Joachim Eyt, Sauveur Sicre, Adolphe Roca et Edmond Petit.

Les écoles primaires édifiées en 1902 sont inaugurées l'année suivante, tandis que l'école maternelle a ouvert ses portes en 1908. En 1977, sous la municipalité de M. Monestier, l'école des filles prend le nom de Jean Petit tandis que l'école des garçons celui de Jean Clerc [CAMPS, CASTEX, Novembre 2021, p.p. 27 et 47].

Période(s) principale(s) : 1er quart 20e siècle ()

Dates : 1902 (porte la date), 1908 (daté par source)

Auteur(s) de l'oeuvre : François BYÉ (architecte, attribution par source), Joseph BANET (architecte voyer, attribution par source), Jacques NER (serrurier, attribution par source), Adolphe SIMIAN (charpentier, menuisier, attribution par source), Antoine DENTO (charpentier, menuisier, attribution par source), Joseph FONTANEU (charpentier, menuisier, attribution par source), Hyacinthe PATUEL (maçon, attribution par source), François SERRADEIL (maçon, attribution par source), Louis FABRE (maçon, attribution par source), Antoine BOURGES (ferronnier, attribution par source), Joseph GIPULO (ferronnier, attribution par source), Joachim Eyt (peintre, sculpteur, décorateur, attribution par source), Sauveur SICRE (attribution par source), Adophe ROCA (attribution par source), Edmond PETIT (attribution par source)

Description

Écoles primaires de filles et de garçons (actuelles écoles élémentaires Jean Petit et Jean Clerc) :

Les anciennes écoles primaires sont constituées de plusieurs corps de bâtiments, développés en U de part et d'autre d'une cour centrale. Ceux développés sur l'avenue Charles Renouvier, correspondent au bâti initialement prévu pour l'enseignement des filles et des garçons. Ils ont la particularité d'avoir une composition symétrique, avec la même disposition des ouvertures et des travées. Ils possèdent au Nord et au Sud des pavillons accolés, à rez-de-chaussée matérialisés par trois arcades cintrées en cayrous. Celles-ci sont maintenues par des piliers maçonnés en briques, à chapiteaux moulurés en ciment et base en pierre de taille (granit). Le niveau supérieur est percé en face principale d'une unique baie, à piédroits en cayrous et entablement formé d'un fronton mouluré. Celle-ci donne sur une terrasse protégée par une balustrade en terre cuite et une structure en tuiles creuses.

Les édifices sont délimités sur l'avenue par un portail d'entrée ouvragé en fonte, à piliers latéraux identiques à ceux précédemment décrits, sur lesquels repose le départ incurvé du mur de soubassement en blocs de granit, disposés en *opus spicatum*.

Le corps de bâtiment principal construit sur un rez-de-chaussée et un étage, a en façade sur l'avenue une disposition tripartite des baies, séparées par des jambes en saillie formées par une alternance de briques et de moulures en ciment. Cette distinction visuelle des matériaux employés se retrouve au niveau des chaînages d'angle et des frises discontinues placées entre les baies. Par ailleurs, les fenêtres basses sont rehaussées d'une rangée d'arcs en plein cintre en brique pleine, à écoinçons de forme triangulaire en granit taillé, tandis que les fenêtres hautes sont surmontées d'un faux crénelage mouluré. La partie axiale s'ouvre sur deux portes latérales en bois, encadrées de part et d'autre par des fenêtres à carreaux. Ces ouvertures, comme l'ensemble des baies du rez-de-chaussée, sont terminées par une décoration/trilobée sculptée au niveau des impostes et un quadrilobe plus réduit aux écoinçons.

Au premier niveau se trouvent deux baies géminées, reliées par une colonnette en haut relief, reposant sur un appui à modillons décoratifs. Le linteau droit est prolongé par un cavet, qui se termine sur les jambages. Un cartouche enduit placé entre les deux baies, rappelle la destination des édifices, avec les inscriptions gravées « Ecole Garçons » et « Ecole Filles ». Les parties latérales ont également au rez-de-chaussée des baies géminées, tandis que les ouvertures supérieures sont uniques.

Les toitures de l'ensemble recouvertes de tuiles canal, sont à double pente et à croupe (pavillons). Un pignon découvert couronne la façade principale, au-dessus des travées axiales. Il se compose d'un entablement mouluré en ciment, possédant en son centre un cartouche gravé des lettres « R F ». Le fronton triangulaire, porte lui-même la date « 1902 » gravée. Les ailerons incurvés, rappellent les parties latérales du portail d'entrée. Par ailleurs, les façades visibles depuis l'espace public, ont une corniche à trois frises moulurées de denticules et de modillons.

Les écoles possèdent un second corps de bâtiment à deux niveaux, qui vient prolonger la face Nord des pavillons. Il a la particularité d'être maçonné en marbre rose de Villefranche-de-Conflent, disposé en *opus incertum*. Le toit à croupes, a une corniche composée d'une génoise décorative à trois rangs. Le bâtiment compris dans la parcelle de l'école Jean Clerc, regroupe actuellement les bureaux du Centre Départemental de Documentation Pédagogique des Pyrénées-Orientales et l'Inspection de l'éducation nationale. Sa façade Nord a une porte en bois cintré encadrée de claveaux en pierre de taille. Les baies du rez-de-chaussée protégées par des barreaux surélevés sont agencées verticalement, dont l'une est complétée par un oculus. Au niveau supérieur, les ouvertures donnent un rythme à la façade, de par l'alternance de leur volumétrie. Quatre baies à volets bois et persiennes supérieures, sont placées de part et d'autre de baies verticales vitrées.

Le bâtiment cadastré BE 193, dispose au Nord d'un large portail ouvragé de style Art déco en fonte, à imposte décorée de volutes circulaires. Celui-ci est surmonté du blason de la ville de Prades en fer forgé. Les ouvertures également agencées horizontalement, ont dix travées de baies ordonnancées.

École maternelle (actuellement « Pasteur ») :

L'école se compose de deux unités bâties, disposées de part et d'autre d'une cour. Ils sont délimités à l'Est par une grille en fonte similaire à celles des écoles de filles et de garçons et sur les autres côtés par un mur maçonné en galets de rivière,

à portail surbaissé en cayrous. Le premier bâtiment comprend trois corps de bâtiment aux façades enduites. Au Nord, le bâti est terminé par une toiture en appentis. Deux travées de baies agencées sur un rez-de-chaussée et étage supérieur avec combles, forment le corps central. Les ouvertures ont un encadrement cintré en cayrous, à crossettes supérieures et clé en granit taillé. Une chaîne horizontale moulurée en brique, sépare les deux niveaux. Le bâti Sud est quant à lui agencé sur un rez-de-chaussée et un niveau de combles en façade méridionale (mur pignon). Cette dernière dispose de deux portes latérales cintrées à encadrement enduit, dont l'un est à panneaux en bois. Elles sont séparées par deux grandes baies vitrées à carreaux, comportant un linteau cintré en cayrous rehaussé d'une archivolte. Ce type de linteau se retrouve sur les six travées de baies Ouest et Est.

La seconde partie de l'école est un bâtiment à rez-de-chaussée maçonné en marbre rose disposé en *opus incertum*. Il est prolongé à l'Est par un préau à charpente en bois apparente, soutenant une toiture à double pente.

Eléments descriptifs

Matériau(x) du gros-oeuvre, mise en oeuvre et revêtement : pierre enduit ; granite, pierre de taille ; granite, moellon ; marbre, moellon

Matériau(x) de couverture : tuile creuse

Plan : plan régulier en U, plan symétrique

Étage(s) ou vaisseau(x) : rez-de-chaussée, 1 étage carré, étage en surcroît

Couvrements : charpente en bois apparente

Élévations extérieures : élévation ordonnancée

Type(s) de couverture : toit à plusieurs pans ; toit à longs pans ; appentis

Escaliers : escalier dans-oeuvre

Décor

Techniques : sculpture, ferronnerie

Représentations : denticule, quadrilobe, volute, trèfle

Statut, intérêt et protection

Éléments remarquables : école primaire

Statut de la propriété : propriété de la commune

Références documentaires

Documents d'archive

- **123 EDt 94 : Ecoles de garçons (1835-1885), de filles (1842-1883) : projet d'acquisition, travaux, location. 1835-1885.**
1835-1885
AD Pyrénées-Orientales : 123 EDt 94
- **24fi 149/40 : Prades – Groupe Scolaire, sans date.**
Sans date
AD Pyrénées-Orientales : 24fi 149/40
- **24fi 149/97 : Prades (Pyr. -Or.) – Les nouvelles Ecoles (Garçons). Brun Frères, Libraires, 22 rue des Augustins, Perpignan, sans date.**
Sans date
AD Pyrénées-Orientales : 24fi 149/97
- **24fi 149/98 : Prades (Pyr. -Or.) – Les nouvelles Ecoles (Filles). Brun Frères, Libraires, 22 rue des Augustins, Perpignan, sans date.**
Sans date
AD Pyrénées-Orientales : 24fi 149/98

Bibliographie

- CAMPS, Jeanne, CASTEX, Jean. Histoire de l'école de l'enseignement à Prades la savante de 1500 à nos jours. Publication municipale. Novembre 2021. 95 pages.**
2021
Médiathèque de Prades

Périodiques

- BLAIZE, Yves, D'ARTHUYS, Sophie, PONSAILLÉ Janine, TOSTI Jean. Revue d'Ille et d'Ailleurs. Une ville, une histoire PRADA (PRADES). Politique et Ecole au XIXème siècle. Numéro 26. 1992. 72 pages.**
1992
Médiathèque de Prades : L CONF VIL PRA 900 ILL

Illustrations



École maternelle, Écoles primaires de filles et de garçons, actuelles école maternelle Pasteur, écoles élémentaires Jean Petit et Jean Clerc - Localisation des parcelles sur le cadastre de 2022.
Phot. Léonie Deshayes
IVR76_20226665767NUCA



École maternelle, Écoles primaires de filles et de garçons, actuelles école maternelle Pasteur, écoles élémentaires Jean Petit et Jean Clerc - Groupe scolaire - Carte postale. Sans date.
Phot. Léonie Deshayes
IVR76_20226665768NUCA

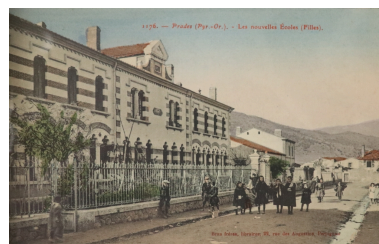

École maternelle, Écoles primaires de filles et de garçons, actuelles école maternelle Pasteur, écoles élémentaires Jean Petit et Jean Clerc - Les nouvelles Ecoles (Filles) - Carte postale. Sans date.
Phot. Léonie Deshayes
IVR76_20226665769NUCA



École maternelle, Écoles primaires de filles et de garçons, actuelles école maternelle Pasteur, écoles élémentaires Jean Petit et Jean Clerc - Les nouvelles Ecoles (Garçons). Carte postale. Sans date.
Phot. Léonie Deshayes
IVR76_20226665770NUCA



École maternelle, Écoles primaires de filles et de garçons, actuelles école maternelle Pasteur, écoles élémentaires Jean Petit et Jean Clerc - Façade principale de l'école primaire de filles.
Phot. Léonie Deshayes
IVR76_20226665771NUCA



École maternelle, Écoles primaires de filles et de garçons, actuelles école maternelle Pasteur, écoles élémentaires Jean Petit

et Jean Clerc - Pavillon Sud
de l'école primaire de filles.
Phot. Léonie Deshayes
IVR76_20226665772NUCA



École maternelle, Écoles primaires
de filles et de garçons, actuelles
école maternelle Pasteur,
écoles élémentaires Jean Petit
et Jean Clerc - Pavillon Nord
de l'école primaire de filles.
Phot. Léonie Deshayes
IVR76_20226665773NUCA



École maternelle, Écoles primaires
de filles et de garçons, actuelles
école maternelle Pasteur, écoles
élémentaires Jean Petit et Jean
Clerc - Corps de bâtiment à
maçonnerie en marbre rose de
l'actuelle école élémentaire Jean Petit.
Phot. Léonie Deshayes
IVR76_20226665774NUCA



École maternelle, Écoles primaires
de filles et de garçons, actuelles
école maternelle Pasteur, écoles
élémentaires Jean Petit et Jean
Clerc - Entrée avec portail en
fonte du bâtiment à maçonnerie
en marbre rose de l'actuelle
école élémentaire Jean Petit.
Phot. Léonie Deshayes
IVR76_20226665775NUCA



École maternelle, Écoles primaires
de filles et de garçons, actuelles
école maternelle Pasteur, écoles
élémentaires Jean Petit et Jean
Clerc - Façade principale de
l'école primaire de garçons.
Phot. Léonie Deshayes
IVR76_20226665776NUCA



École maternelle, Écoles primaires
de filles et de garçons, actuelles
école maternelle Pasteur, écoles
élémentaires Jean Petit et Jean
Clerc - Façade principale (partie
Sud) de l'école primaire de garçons.
Phot. Léonie Deshayes
IVR76_20226665777NUCA



École maternelle, Écoles
primaires de filles et de garçons,
actuelles école maternelle
Pasteur, écoles élémentaires
Jean Petit et Jean Clerc - Façade
principale avec portail d'entrée
de l'école primaire de garçons.
Phot. Léonie Deshayes
IVR76_20226665778NUCA



École maternelle, Écoles primaires de filles et de garçons, actuelles école maternelle Pasteur, écoles élémentaires Jean Petit et Jean Clerc - Pavillon Nord de l'école primaire de garçons.
Phot. Léonie Deshayes
IVR76_20226665779NUCA



École maternelle, Écoles primaires de filles et de garçons, actuelles école maternelle Pasteur, écoles élémentaires Jean Petit et Jean Clerc - Façade Nord du corps de bâtiment à maçonnerie en marbre rose de l'école élémentaire Jean Clerc.
Phot. Léonie Deshayes
IVR76_20226665780NUCA



École maternelle, Écoles primaires de filles et de garçons, actuelles école maternelle Pasteur, écoles élémentaires Jean Petit et Jean Clerc - Angle Nord-Est du bâtiment à maçonnerie en marbre rose de l'école élémentaire Jean Clerc.
Phot. Léonie Deshayes
IVR76_20226665781NUCA



École maternelle, Écoles primaires de filles et de garçons, actuelles école maternelle Pasteur, écoles élémentaires Jean Petit et Jean Clerc - Façade Sud du bâtiment à maçonnerie en marbre rose de l'école élémentaire Jean Clerc.
Phot. Léonie Deshayes
IVR76_20226665782NUCA



École maternelle, Écoles primaires de filles et de garçons, actuelles école maternelle Pasteur, écoles élémentaires Jean Petit et Jean Clerc - Vue Sud-Est de la cour intérieure et du bâtiment à maçonnerie en marbre rose de l'école élémentaire Jean Clerc.
Phot. Léonie Deshayes
IVR76_20226665783NUCA



École maternelle, Écoles primaires de filles et de garçons, actuelles école maternelle Pasteur, écoles élémentaires Jean Petit et Jean Clerc - Vue Sud-Ouest de la maternelle.
Phot. Léonie Deshayes
IVR76_20226665784NUCA



École maternelle, Écoles primaires de filles et de garçons, actuelles école maternelle Pasteur, écoles élémentaires Jean Petit et Jean Clerc - Vue Sud-Ouest du bâtiment principal de la maternelle.



École maternelle, Écoles primaires de filles et de garçons, actuelles école maternelle Pasteur, écoles élémentaires Jean Petit et Jean Clerc - Façade Sud du bâtiment principal de la maternelle.



École maternelle, Écoles primaires de filles et de garçons, actuelles école maternelle Pasteur, écoles élémentaires Jean Petit et Jean Clerc - Façade Est du bâtiment principal de la maternelle.

Phot. Léonie Deshayes
IVR76_20226665785NUCA



École maternelle, Écoles primaires de filles et de garçons, actuelles école maternelle Pasteur, écoles élémentaires Jean Petit et Jean Clerc - Vue Nord du bâtiment principal de la maternelle.

Phot. Léonie Deshayes
IVR76_20226665788NUCA

Phot. Léonie Deshayes
IVR76_20226665786NUCA



École maternelle, Écoles primaires de filles et de garçons, actuelles école maternelle Pasteur, écoles élémentaires Jean Petit et Jean Clerc - Vue Nord-Est du préau avec charpente apparente de l'école maternelle.

Phot. Léonie Deshayes
IVR76_20226665789NUCA

Phot. Léonie Deshayes
IVR76_20226665787NUCA

Dossiers liés

Dossiers de synthèse :

Présentation de la commune de Prades (IA66003696) Occitanie, Pyrénées-Orientales, Prades

Oeuvre(s) contenue(s) :

Auteur(s) du dossier : Léonie Deshayes, Jeanne CAMPS, Jean CASTEX

Copyright(s) : (c) Communauté de communes Conflent Canigó ; (c) Inventaire général Région Occitanie



École maternelle, Écoles primaires de filles et de garçons, actuelles école maternelle Pasteur, écoles élémentaires Jean Petit et Jean Clerc - Localisation des parcelles sur le cadastre de 2022.

IVR76_20226665767NUCA

Auteur de l'illustration : Léonie Deshayes

Date de prise de vue : 2022

(c) Communauté de communes Conflent Canigó ; (c) Inventaire général Région Occitanie
reproduction soumise à autorisation du titulaire des droits d'exploitation



École maternelle, Écoles primaires de filles et de garçons, actuelles école maternelle Pasteur, écoles élémentaires Jean Petit et Jean Clerc - Groupe scolaire - Carte postale. Sans date.

Référence du document reproduit :

- **24fi 149/40 : Prades – Groupe Scolaire, sans date.**
AD Pyrénées-Orientales : 24fi 149/40

IVR76_20226665768NUCA

Auteur de l'illustration : Léonie Deshayes

Date de prise de vue : 2022

(c) Communauté de communes Conflent Canigó ; (c) Inventaire général Région Occitanie
reproduction soumise à autorisation du titulaire des droits d'exploitation



École maternelle, Écoles primaires de filles et de garçons, actuelles école maternelle Pasteur, écoles élémentaires Jean Petit et Jean Clerc - Les nouvelles Ecoles (Filles) - Carte postale. Sans date.

Référence du document reproduit :

- **24fi 149/98 : Prades (Pyr. -Or.). – Les nouvelles Ecoles (Filles). Brun Frères, Libraires, 22 rue des Augustins, Perpignan, sans date.**
AD Pyrénées-Orientales : 24fi 149/98

IVR76_20226665769NUCA

Auteur de l'illustration : Léonie Deshayes

Date de prise de vue : 2022

(c) Communauté de communes Conflent Canigó ; (c) Inventaire général Région Occitanie
reproduction soumise à autorisation du titulaire des droits d'exploitation



École maternelle, Écoles primaires de filles et de garçons, actuelles école maternelle Pasteur, écoles élémentaires Jean Petit et Jean Clerc - Les nouvelles Ecoles (Garçons). Carte postale. Sans date.

Référence du document reproduit :

- **24fi 149/97 : Prades (Pyr. -Or.). – Les nouvelles Ecoles (Garçons). Brun Frères, Libraires, 22 rue des Augustins, Perpignan, sans date.**
AD Pyrénées-Orientales : 24fi 149/97

IVR76_20226665770NUCA

Auteur de l'illustration : Léonie Deshayes

Date de prise de vue : 2022

(c) Communauté de communes Conflent Canigó ; (c) Inventaire général Région Occitanie
reproduction soumise à autorisation du titulaire des droits d'exploitation



École maternelle, Écoles primaires de filles et de garçons, actuelles école maternelle Pasteur, écoles élémentaires Jean Petit et Jean Clerc - Façade principale de l'école primaire de filles.

IVR76_20226665771NUCA

Auteur de l'illustration : Léonie Deshayes

Date de prise de vue : 2022

(c) Communauté de communes Conflent Canigó ; (c) Inventaire général Région Occitanie
reproduction soumise à autorisation du titulaire des droits d'exploitation



École maternelle, Écoles primaires de filles et de garçons, actuelles école maternelle Pasteur, écoles élémentaires Jean Petit et Jean Clerc - Pavillon Sud de l'école primaire de filles.

IVR76_20226665772NUCA

Auteur de l'illustration : Léonie Deshayes

Date de prise de vue : 2022

(c) Communauté de communes Conflent Canigó ; (c) Inventaire général Région Occitanie
reproduction soumise à autorisation du titulaire des droits d'exploitation



École maternelle, Écoles primaires de filles et de garçons, actuelles école maternelle Pasteur, écoles élémentaires Jean Petit et Jean Clerc - Pavillon Nord de l'école primaire de filles.

IVR76_20226665773NUCA

Auteur de l'illustration : Léonie Deshayes

Date de prise de vue : 2022

(c) Communauté de communes Conflent Canigó ; (c) Inventaire général Région Occitanie
reproduction soumise à autorisation du titulaire des droits d'exploitation



École maternelle, Écoles primaires de filles et de garçons, actuelles école maternelle Pasteur, écoles élémentaires Jean Petit et Jean Clerc - Corps de bâtiment à maçonnerie en marbre rose de l'actuelle école élémentaire Jean Petit.

IVR76_20226665774NUCA

Auteur de l'illustration : Léonie Deshayes

Date de prise de vue : 2022

(c) Communauté de communes Conflent Canigó ; (c) Inventaire général Région Occitanie
reproduction soumise à autorisation du titulaire des droits d'exploitation



École maternelle, Écoles primaires de filles et de garçons, actuelles école maternelle Pasteur, écoles élémentaires Jean Petit et Jean Clerc - Entrée avec portail en fonte du bâtiment à maçonnerie en marbre rose de l'actuelle école élémentaire Jean Petit.

IVR76_20226665775NUCA

Auteur de l'illustration : Léonie Deshayes

Date de prise de vue : 2022

(c) Communauté de communes Conflent Canigó ; (c) Inventaire général Région Occitanie
reproduction soumise à autorisation du titulaire des droits d'exploitation



École maternelle, Écoles primaires de filles et de garçons, actuelles école maternelle Pasteur, écoles élémentaires Jean Petit et Jean Clerc - Façade principale de l'école primaire de garçons.

IVR76_20226665776NUCA

Auteur de l'illustration : Léonie Deshayes

Date de prise de vue : 2022

(c) Communauté de communes Conflent Canigó ; (c) Inventaire général Région Occitanie
reproduction soumise à autorisation du titulaire des droits d'exploitation



École maternelle, Écoles primaires de filles et de garçons, actuelles école maternelle Pasteur, écoles élémentaires Jean Petit et Jean Clerc - Façade principale (partie Sud) de l'école primaire de garçons.

IVR76_20226665777NUCA

Auteur de l'illustration : Léonie Deshayes

Date de prise de vue : 2022

(c) Communauté de communes Conflent Canigó ; (c) Inventaire général Région Occitanie
reproduction soumise à autorisation du titulaire des droits d'exploitation



École maternelle, Écoles primaires de filles et de garçons, actuelles école maternelle Pasteur, écoles élémentaires Jean Petit et Jean Clerc - Façade principale avec portail d'entrée de l'école primaire de garçons.

IVR76_20226665778NUCA

Auteur de l'illustration : Léonie Deshayes

Date de prise de vue : 2022

(c) Communauté de communes Conflent Canigó ; (c) Inventaire général Région Occitanie
reproduction soumise à autorisation du titulaire des droits d'exploitation



École maternelle, Écoles primaires de filles et de garçons, actuelles école maternelle Pasteur, écoles élémentaires Jean Petit et Jean Clerc - Pavillon Nord de l'école primaire de garçons.

IVR76_20226665779NUCA

Auteur de l'illustration : Léonie Deshayes

Date de prise de vue : 2022

(c) Communauté de communes Conflent Canigó ; (c) Inventaire général Région Occitanie
reproduction soumise à autorisation du titulaire des droits d'exploitation



École maternelle, Écoles primaires de filles et de garçons, actuelles école maternelle Pasteur, écoles élémentaires Jean Petit et Jean Clerc - Façade Nord du corps de bâtiment à maçonnerie en marbre rose de l'école élémentaire Jean Clerc.

IVR76_20226665780NUCA

Auteur de l'illustration : Léonie Deshayes

Date de prise de vue : 2022

(c) Communauté de communes Conflent Canigó ; (c) Inventaire général Région Occitanie
reproduction soumise à autorisation du titulaire des droits d'exploitation



École maternelle, Écoles primaires de filles et de garçons, actuelles école maternelle Pasteur, écoles élémentaires Jean Petit et Jean Clerc - Angle Nord-Est du bâtiment à maçonnerie en marbre rose de l'école élémentaire Jean Clerc.

IVR76_20226665781NUCA

Auteur de l'illustration : Léonie Deshayes

Date de prise de vue : 2022

(c) Communauté de communes Conflent Canigó ; (c) Inventaire général Région Occitanie
reproduction soumise à autorisation du titulaire des droits d'exploitation



École maternelle, Écoles primaires de filles et de garçons, actuelles école maternelle Pasteur, écoles élémentaires Jean Petit et Jean Clerc - Façade Sud du bâtiment à maçonnerie en marbre rose de l'école élémentaire Jean Clerc.

IVR76_20226665782NUCA

Auteur de l'illustration : Léonie Deshayes

Date de prise de vue : 2022

(c) Communauté de communes Conflent Canigó ; (c) Inventaire général Région Occitanie
reproduction soumise à autorisation du titulaire des droits d'exploitation



École maternelle, Écoles primaires de filles et de garçons, actuelles école maternelle Pasteur, écoles élémentaires Jean Petit et Jean Clerc - Vue Sud-Est de la cour intérieure et du bâtiment à maçonnerie en marbre rose de l'école élémentaire Jean Clerc.

IVR76_20226665783NUCA

Auteur de l'illustration : Léonie Deshayes

Date de prise de vue : 2022

(c) Communauté de communes Conflent Canigó ; (c) Inventaire général Région Occitanie
reproduction soumise à autorisation du titulaire des droits d'exploitation



École maternelle, Écoles primaires de filles et de garçons, actuelles école maternelle Pasteur, écoles élémentaires Jean Petit et Jean Clerc - Vue Sud-Ouest de la maternelle.

IVR76_20226665784NUCA

Auteur de l'illustration : Léonie Deshayes

Date de prise de vue : 2022

(c) Communauté de communes Conflent Canigó ; (c) Inventaire général Région Occitanie
reproduction soumise à autorisation du titulaire des droits d'exploitation



École maternelle, Écoles primaires de filles et de garçons, actuelles école maternelle Pasteur, écoles élémentaires Jean Petit et Jean Clerc - Vue Sud-Ouest du bâtiment principal de la maternelle.

IVR76_20226665785NUCA

Auteur de l'illustration : Léonie Deshayes

Date de prise de vue : 2022

(c) Communauté de communes Conflent Canigó ; (c) Inventaire général Région Occitanie
reproduction soumise à autorisation du titulaire des droits d'exploitation



École maternelle, Écoles primaires de filles et de garçons, actuelles école maternelle Pasteur, écoles élémentaires Jean Petit et Jean Clerc - Façade Sud du bâtiment principal de la maternelle.

IVR76_20226665786NUCA

Auteur de l'illustration : Léonie Deshayes

Date de prise de vue : 2022

(c) Communauté de communes Conflent Canigó ; (c) Inventaire général Région Occitanie
reproduction soumise à autorisation du titulaire des droits d'exploitation



École maternelle, Écoles primaires de filles et de garçons, actuelles école maternelle Pasteur, écoles élémentaires Jean Petit et Jean Clerc - Façade Est du bâtiment principal de la maternelle.

IVR76_20226665787NUCA

Auteur de l'illustration : Léonie Deshayes

Date de prise de vue : 2022

(c) Communauté de communes Conflent Canigó ; (c) Inventaire général Région Occitanie
reproduction soumise à autorisation du titulaire des droits d'exploitation



École maternelle, Écoles primaires de filles et de garçons, actuelles école maternelle Pasteur, écoles élémentaires Jean Petit et Jean Clerc - Vue Nord du bâtiment principal de la maternelle.

IVR76_20226665788NUCA

Auteur de l'illustration : Léonie Deshayes

Date de prise de vue : 2022

(c) Communauté de communes Conflent Canigó ; (c) Inventaire général Région Occitanie
reproduction soumise à autorisation du titulaire des droits d'exploitation



École maternelle, Écoles primaires de filles et de garçons, actuelles école maternelle Pasteur, écoles élémentaires Jean Petit et Jean Clerc - Vue Nord-Est du préau avec charpente apparente de l'école maternelle.

IVR76_20226665789NUCA

Auteur de l'illustration : Léonie Deshayes

Date de prise de vue : 2022

(c) Communauté de communes Conflent Canigó ; (c) Inventaire général Région Occitanie
reproduction soumise à autorisation du titulaire des droits d'exploitation

Occitanie, Pyrénées-Orientales
Prades
32 Avenue Pasteur

École supérieure des filles, puis Collège Moderne de Garçons dit « Pasteur »

Références du dossier

Numéro de dossier : IA66003693
Date de l'enquête initiale : 2022
Date(s) de rédaction : 2022
Cadre de l'étude : pré-inventaire
Degré d'étude : recensé

Désignation

Dénomination : école supérieure, collège
Appellation : École supérieure des filles, Collège Moderne de Garçons dit « Pasteur »

Compléments de localisation

Milieu d'implantation : en ville
Références cadastrales : 2022, AY, 482 ; 2022, AY, 483

Historique

Avec le développement de l'école publique gratuite et laïque à la fin du 19^e siècle, l'école supérieure des filles ouvre en 1909, dans un bâtiment tout juste construit sur un terrain privé acquis par la municipalité en 1907 [BLAIZE, D'ARTHUYS, PONSAILLÉ TOSTI, 1992, p.40]. Dans les années 1930, l'école supérieure est translaturée au petit séminaire, tandis que les locaux de l'école initiale sont repris pour accueillir le collège Moderne de garçons ou collège « Pasteur » [BLAIZE, D'ARTHUYS, PONSAILLÉ TOSTI, 1992, p.p.38 et 40]. Ce dernier bénéficie en 1945 de travaux de réfection du second niveau de la façade Nord, portés par l'Ingénieur Municipal de Prades et effectués pour un montant porté à 48.000 francs. Les travaux ont consisté au piquage des vieux enduits et à la confection de nouveaux à trois couches ; une au mortier de ciment et deux couches au mortier de chaux et ciment, dont la dernière est lissée puis sciottée [A.D.66 : 123 EDt 166].

L'édifice a également abrité une école maternelle, qui comptait deux classes vers 1940. Le manque de salles de classes conduit la municipalité à en ouvrir plusieurs dans les autres établissements scolaires, en attendant de pouvoir construire un bâtiment dédié. L'école maternelle « Arago » jouxtant au Sud le bâtiment principal, fut donc édifiée entre 1999 et 2000 [CAMPS, CASTEX, Novembre 2021, p.p. 45-47].

À la suite de l'inauguration du lycée Charles Renouvier en 1967, le petit séminaire abrita l'ensemble des collégiens [CAMPS, CASTEX, Novembre 2021, p.58]. Plusieurs affectations vont être données au bâtiment « Pasteur », dont le club de judo de la Ville, la perception fiscale, les services sociaux départementaux en 1999, le centre de loisirs maternel et primaire en 2006, ainsi que le centre communal d'action sociale en 2008. Ce dernier occupe toujours le bâtiment, au côté des centres de loisirs (rez-de-chaussée) et des services de l'Éducation nationale (CIO) [CAMPS, CASTEX, Novembre 2021, p.58].

Période(s) principale(s) : 20^e siècle ()
Dates : 1909 (daté par source)

Description

L'ancienne école supérieure de filles regroupe un ensemble de bâtiments, disposés en U autour d'une cour centrale. Ils ont pour la plupart une toiture à double pente couvertes de tuiles canal, à l'exception du bâtiment Sud qui accueille actuellement le Centre de loisirs de Prades (toit en appentis).

La partie développée sur l'avenue Pasteur, comprend un sous-sol (soubassements visibles), un rez-de-chaussée et deux niveaux supérieurs. Elle comporte douze travées de baies, dont les avant-corps latéraux à deux travées sont terminés par un pignon à fronton percé d'un oculus (comble à surcroît). Ce dernier est encadré de briques et de pierre de taille (granit). Toutes les baies du corps de bâtiment ont un arc cintré et un encadrement en *cayrous* à crossettes supérieures et bases en granit. Celles du rez-de-chaussée majoritairement jumelées, sont reliées entre elles par une archivolte. Les chaînes d'angle sont constituées d'une alternance de *cayrous* et de pierre de taille. De plus, les façades sont majoritairement enduites, en dehors du corps de bâtiment Sud, maçonné en moellons et galets de rivière liés à un mortier de chaux.

En façade Nord, les niveaux sont délimités par une frise de dents d'engrenage en briques. Le soubassement apparent est formé d'un moyen appareil en pierre de taille. L'actuelle entrée du CIO se distingue de part la porte d'entrée à imposte vitrée et menuiserie bois, décorée de volutes à fleurs en fer forgé. Deux consoles moulurées en pierre de taille soutiennent le garde-corps supérieur du premier étage, à base moulurée en ciment et rambarde ouvragée en fonte.

La façade Est à deux travées, présente en rez-de-chaussée deux portes accessibles par une série de trois marches symétriques. Celle développée à l'Ouest dispose de trois travées de baies à fenêtres récentes et jambages continus entre le rez-de-chaussée et le premier étage.

Au Sud, les baies sont plus ou moins ordonnancées entre elles, malgré l'ajout postérieur de petites ouvertures carrées.

Éléments descriptifs

Matériau(x) du gros-oeuvre, mise en oeuvre et revêtement : enduit ; granite, pierre de taille ; brique, pierre de taille

Matériau(x) de couverture : tuile creuse

Plan : plan régulier en U

Étage(s) ou vaisseau(x) : sous-sol, 2 étages carrés, étage en surcroît

Couvrements :

Élévations extérieures : élévation ordonnancée

Type(s) de couverture : toit à longs pans ; appentis ; toit à plusieurs pans

Escaliers : escalier de distribution extérieur : escalier droit ; escalier dans-oeuvre

Typologies et état de conservation

Typologies :

État de conservation : restauré

Statut, intérêt et protection

Statut de la propriété : propriété de la commune

Références documentaires

Documents d'archive

- **123 EDt 167 : Hôpital-hospice de Prades, création d'un service de chirurgie, travaux : délibérations, plans, devis, mémoire, correspondance. 1942.**
1942
AD Pyrénées-Orientales : 123 EDt 167
- **123 EDT 166 : Edifices communaux : travaux, subventions : plans, devis, cahier des charges, correspondance. 1928-1977.**
1928-1977
AD Pyrénées-Orientales : 123 EDT 166

Bibliographie

- **CAMPS, Jeanne, CASTEX, Jean. Histoire de l'école de l'enseignement à Prades la savante de 1500 à nos jours. Publication municipale. Novembre 2021. 95 pages.**
2021
Médiathèque de Prades

Périodiques

- **BLAIZE, Yves, D'ARTHUYS, Sophie, PONSAILLÉ Janine, TOSTI Jean. Revue d'Ille et d'Ailleurs. Une ville, une histoire PRADA (PRADES). Politique et Ecole au XIXème siècle. Numéro 26. 1992. 72 pages.**
1992
Médiathèque de Prades : L CONF VIL PRA 900 ILL

Illustrations



École supérieure des filles, puis Collège Moderne de Garçons dit « Pasteur » - Localisation des parcelles sur le cadastre de 2022.
Phot. Léonie Deshayes
IVR76_20226665790NUCA



École supérieure des filles, puis Collège Moderne de Garçons dit « Pasteur » - Vue générale Nord-Est du bâtiment principal.
Phot. Léonie Deshayes
IVR76_20226665791NUCA



École supérieure des filles, puis Collège Moderne de Garçons dit « Pasteur » - Vue générale Sud-Est du bâtiment principal.
Phot. Léonie Deshayes
IVR76_20226665792NUCA



École supérieure des filles, puis Collège Moderne de Garçons dit « Pasteur » - Façade Ouest du corps de bâtiment principal.
Phot. Léonie Deshayes
IVR76_20226665793NUCA



École supérieure des filles, puis Collège Moderne de Garçons dit « Pasteur » - École maternelle Arago.
Phot. Léonie Deshayes
IVR76_20226665794NUCA



École supérieure des filles, puis Collège Moderne de Garçons dit « Pasteur » - Travée axiale en façade Nord du bâtiment principal.
Phot. Léonie Deshayes
IVR76_20226665795NUCA



École supérieure des filles, puis
Collège Moderne de Garçons dit «
Pasteur » - Porte au rez-de-chaussée
de l'avant-corps latéral Ouest.

Phot. Léonie Deshayes
IVR76_20226665796NUCA



École supérieure des filles, puis
Collège Moderne de Garçons dit «
Pasteur » - Détail d'un soupirail en
façade Nord du bâtiment principal.

Phot. Léonie Deshayes
IVR76_20226665797NUCA

Dossiers liés

Dossiers de synthèse :

Présentation de la commune de Prades (IA66003696) Occitanie, Pyrénées-Orientales, Prades

Oeuvre(s) contenue(s) :

Auteur(s) du dossier : Léonie Deshayes, Jeanne CAMPS, Jean CASTEX

Copyright(s) : (c) Communauté de communes Conflent Canigó ; (c) Inventaire général Région Occitanie

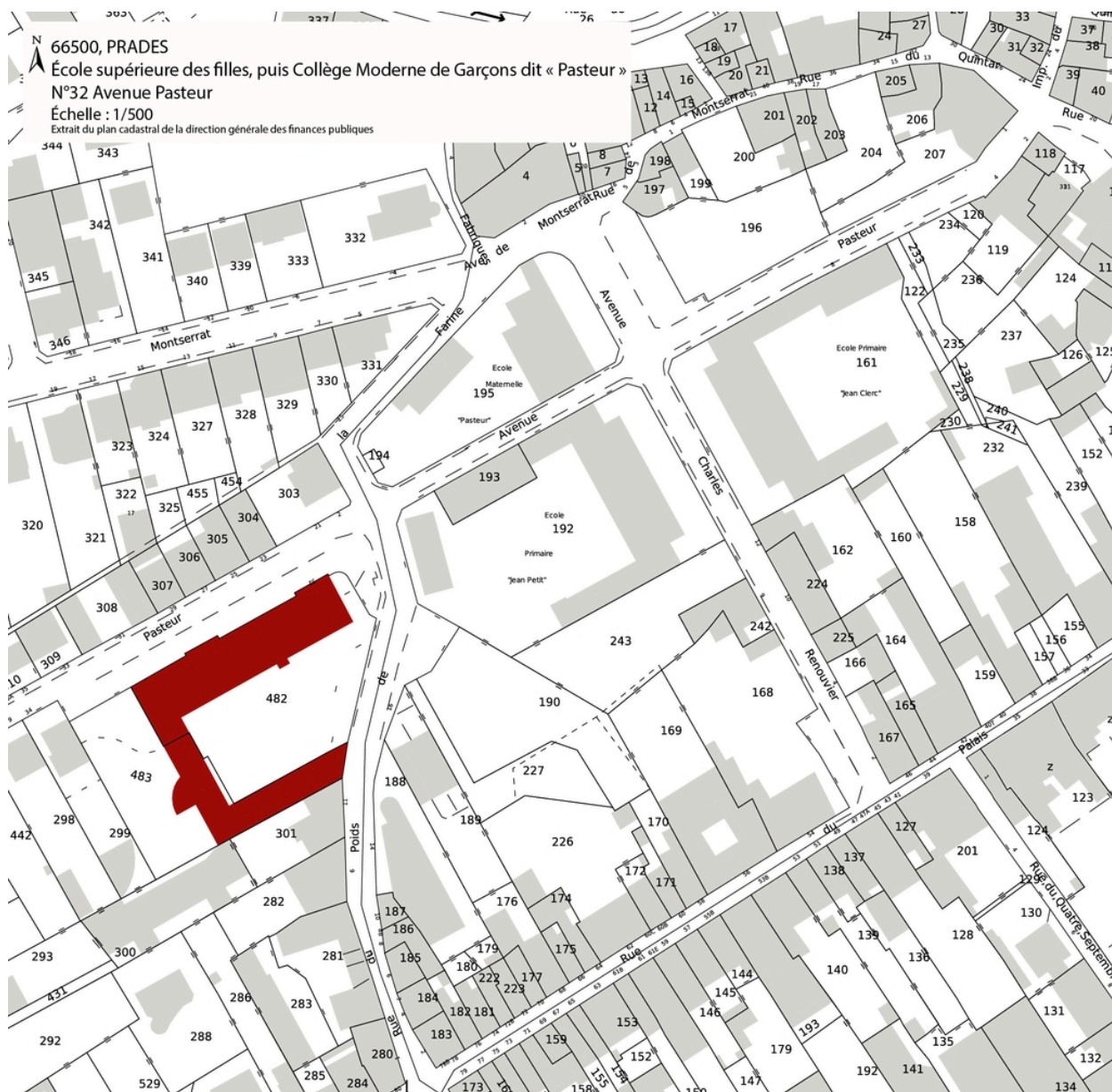

École supérieure des filles, puis Collège Moderne de Garçons dit « Pasteur » - Localisation des parcelles sur le cadastre de 2022.

IVR76_20226665790NUCA

Auteur de l'illustration : Léonie Deshayes

Date de prise de vue : 2022

(c) Communauté de communes Conflent Canigó ; (c) Inventaire général Région Occitanie
reproduction soumise à autorisation du titulaire des droits d'exploitation



École supérieure des filles, puis Collège Moderne de Garçons dit « Pasteur » - Vue générale Nord-Est du bâtiment principal.

IVR76_20226665791NUCA

Auteur de l'illustration : Léonie Deshayes

Date de prise de vue : 2022

(c) Communauté de communes Conflent Canigó ; (c) Inventaire général Région Occitanie
reproduction soumise à autorisation du titulaire des droits d'exploitation



École supérieure des filles, puis Collège Moderne de Garçons dit « Pasteur » - Vue générale Sud-Est du bâtiment principal.

IVR76_20226665792NUCA

Auteur de l'illustration : Léonie Deshayes

Date de prise de vue : 2022

(c) Communauté de communes Conflent Canigó ; (c) Inventaire général Région Occitanie
reproduction soumise à autorisation du titulaire des droits d'exploitation



École supérieure des filles, puis Collège Moderne de Garçons dit « Pasteur » - Façade Ouest du corps de bâtiment principal.

IVR76_20226665793NUCA

Auteur de l'illustration : Léonie Deshayes

Date de prise de vue : 2022

(c) Communauté de communes Conflent Canigó ; (c) Inventaire général Région Occitanie
reproduction soumise à autorisation du titulaire des droits d'exploitation



École supérieure des filles, puis Collège Moderne de Garçons dit « Pasteur » - École maternelle Arago.

IVR76_20226665794NUCA

Auteur de l'illustration : Léonie Deshayes

Date de prise de vue : 2022

(c) Communauté de communes Conflent Canigó ; (c) Inventaire général Région Occitanie
reproduction soumise à autorisation du titulaire des droits d'exploitation



École supérieure des filles, puis Collège Moderne de Garçons dit « Pasteur » - Travée axiale en façade Nord du bâtiment principal.

IVR76_20226665795NUCA

Auteur de l'illustration : Léonie Deshayes

Date de prise de vue : 2022

(c) Communauté de communes Conflent Canigó ; (c) Inventaire général Région Occitanie
reproduction soumise à autorisation du titulaire des droits d'exploitation



École supérieure des filles, puis Collège Moderne de Garçons dit « Pasteur » - Porte au rez-de-chaussée de l'avant-corps latéral Ouest.

IVR76_20226665796NUCA

Auteur de l'illustration : Léonie Deshayes

Date de prise de vue : 2022

(c) Communauté de communes Conflent Canigó ; (c) Inventaire général Région Occitanie
reproduction soumise à autorisation du titulaire des droits d'exploitation



École supérieure des filles, puis Collège Moderne de Garçons dit « Pasteur » - Détail d'un soupirail en façade Nord du bâtiment principal.

IVR76_20226665797NUCA

Auteur de l'illustration : Léonie Deshayes

Date de prise de vue : 2022

(c) Communauté de communes Conflent Canigó ; (c) Inventaire général Région Occitanie
reproduction soumise à autorisation du titulaire des droits d'exploitation